



UNIUNEA EUROPEANĂ
Fondul Social European



GUVERNUL ROMANIEI
Ministerul Administrației și
Internelor



Inovație în administrație
Programul Operațional
"Dezvoltarea Capacității
Administrative"

**Evaluarea riscurilor de accidentare si imbolnăvire profesională pentru
locul de muncă**

Agent comunitar

din cadrul

PRIMARIEI MURFATLAR
JUDETUL CONSTANTA



UNIUNEA EUROPEANĂ
Fondul Social European



GUVERNUL ROMANIEI
Ministerul Administrației și
Internelor



Inovație în administrație
Programul Operațional
"Dezvoltarea Capacității
Administrative"

EVALUAREA RISCURILOR DE IMBOLNAVIRE SI ACCIDENTARE PROFESIONALA LA LOCUL DE MUNCA

DESCRIEREA LOCULUI DE MUNCA

LOCUL DE MUNCA Numar : 13

Agent comunitar

1. Procesul de munca

Contribuie la asigurarea ordinii si linistii publice precum si la crestera eficientei pazei obiectivelor si a bunurilor apartinand domeniului public si privat in sectorul de competenta ;

Asigura insotirea si protectia reprezentantilor primariei ori a altor persoane cu functii publice locale , la executarea unor controale cu actiuni specifice .

Indeplinește si alte atribuții stabilite prin lege ori dispuse de conducerea unitatii administrativ teritoriale .

2. Elementele componente ale sistemului de munca evaluat

2.1. Mijloace de producție

- autoturism Dacia Logan inscriptionat cu insemnele Politiei Comunitare si dotat cu lampa pentru avertizare vizuala , de culoare albastra;
- pistol marca Glock 19, calibrul 9mm , cu lovitura letala.
- uniforma de serviciu compusa (cu piese pentru toate anotimpurile);
- vesta / hamuri reflectorizante ;baston de cauciuc ;
- aparat foto ;pulverizatoare iritant – lacrimogene ;
- aparat cu electroșocuri ;
- catusi cu lant si cheie ;
- telefon mobil;
- birou cu scaun ergonomic, dulapuri, mobilier birou;
- instrumente de birotica (creioane, pixuri, stilouri, perforator, cutter, etc);
- formulare tipizate;
- instalatia electrica a cladirii, 220v ; 50 Hz., prelungitoare, etc.;



UNIUNEA EUROPEANĂ
Fondul Social European



GUVERNUL ROMANIEI
Ministerul Administrației și
Internelor



Inovație în administrație
Programul Operațional
"Dezvoltarea Capacității
Administrative"

2.2. Sarcina de munca – vezi fisa postului ;

- Prezentarea la locul de munca , apt pentru indeplinirea sarcinilor de serviciu;
- Echiparea cu echipamentul individual de protecție ;
- Raspunde la solicitarile unitatii pentru realizarea obiectivelor stabilite;
- Asigura ordinea și liniștea publica în zonele și locurile stabilite prin planul de paza și ordine publica, previne și combate încălcarea normelor legale privind curățenia localităților și comerțul stradal, precum și alte fapte stabilite prin hotărâri ale consiliului local;
- Asigura paza obiectivelor și a bunurilor de interes public și privat stabilite de consiliul local, conform planurilor de paza și ordine publica;
- Asigura insotirea și protecția reprezentanților primăriei ori a altor persoane cu funcții în instituțiile publice locale la executarea unor controale sau acțiuni specifice;
- Participa, după caz, la asigurarea fluentei traficului rutier, cu ocazia efectuării unor lucrări de modernizare și reparații ale arterelor de circulație;
- Psigura supravegherea parcarilor auto, a unităților școlare, a zonelor comerciale și de agrement, a piețelor, a cimitirelor și a altor locuri stabilite prin planurile de paza și ordine publica;
- Constata contravenții și aplica sancțiuni contravenționale, conform legii, pentru încălcarea prevederilor legale referitoare la tulburarea ordinii și liniștii publice,curățenia localităților, comerțul stradal, protecția mediului înconjurător, precum și pentru faptele care afectează climatul social, stabilite prin lege, hotărâri ale consiliului local sau dispoziții ale primarului;
- Participa la asigurarea măsurilor de ordine, cu ocazia adunărilor publice, mitingurilor, manifestărilor cultural artistice și sportive organizate la nivel local;
- Intervine, împreună cu organele abilitate, la solicitarea cetățenilor, pentru aplanarea starilor conflictuale, prinderea unor făptuitori, rezolvarea unor cazuri sociale, stabilirea situațiilor de fapt sesizate și rezolvarea acestora;
- Acționează, împreună cu poliția, jandarmeria, pompierii, protecția civilă și alte autorități prevăzute de lege, la activitățile de salvare și evacuare a persoanelor și bunurilor periclitare de incendii, explozii, avarii, accidente, epidemii, calamitati naturale și catastrofe, precum și de limitare și inlaturare a urmărilor provocate de astfel de evenimente;
- Controlează modul de depozitare a deșeurilor menajere, industriale sau de orice fel și de respectare a igienizării zonelor periferice și a malurilor cursurilor de apa, sesizand primarul cu privire la situatiile de fapt constatate și la măsurile ce trebuie luate în vederea îmbunătățirii stării de curățenie a localității ;
- comunica, în cel mai scurt timp posibil, organelor abilitate datele cu privire la aspectele de încălcare a legii, altele decât cele stabilite în competența sa, despre care a luat la cunostinta cu ocazia îndeplinirii misiunilor specifice;



UNIUNEA EUROPEANĂ
Fondul Social European



GUVERNUL ROMANIEI
Ministerul Administrației și
Internelor



Inovație în administrație
Programul Operațional
"Dezvoltarea Capacității
Administrative"

- Insoțește, în condițiile stabilite prin regulament, funcționarii primăriei la executarea unor controale și la punerea în executare a unor hotărâri ale consiliului local, asigurând protecția acestora și prevenirea oricăror acte de tulburare a ordinii publice;
- Verifica și soluționează, în limitele legii, sesizările asociațiilor de proprietari sau locatari privind săvârșirea unor fapte prin care se încalca normele legale, altele decât cele cu caracter penal;
- Sprijină Poliția Română în activitățile de depistare a persoanelor care se sustrag urmăririi sau executării pedepselor, precum și a persoanelor dispărute;
- Primeste/preda armamentul și muniția din dotare la intrarea și respectiv la ieșirea din serviciu, verifică starea tehnică la luarea în primire și răspunde de securitatea acestuia pe timpul exercitării serviciului;
- Cooperează cu polițistii, jandarmii, etc., acordă sprijin acestora în executarea atribuțiilor de serviciu;
- Informează ierarhic despre constatările făcute și evenimentele privind executarea activităților care au loc în perimetrul sau zona încredințată;
- Răspunde de respectarea instrucțiunilor și procedurilor specifice de lucru;
- Ia măsuri privind interzicerea scoaterii din funcțiune, a modificării, schimbării sau înlăturării arbitrare a dispozitivelor de securitate proprii, în special ale mașinilor, aparatului, echipamentelor, instalațiilor tehnice, etc., și să se utilizeze corect aceste dispozitive;
- Controlează, înainte de începerea activității, starea tehnică a utilajelor, mașinilor, instalațiilor și echipamentelor de la locurile de muncă din sectorul de competență și nu permite punerea în funcțiune a celor care nu corespund prevederilor de SSM și PSI; informează ierarhic despre constatările făcute;
- Respectă instrucțiunile SSM și PSI, se instruieste și instruieste personalul cu care cooperează asupra măsurilor dispuse și impuse;
- Să comunice imediat angajatorului, șefului ierarhic și/sau serviciului intern/ extern de prevenire și protecție orice situație de muncă despre care au motive întemeiate să o considere un pericol pentru securitatea și sănătatea lucrătorilor, precum și orice deficiență a sistemelor de protecție;
- Să coopereze cu angajatorul și/sau cu serviciul intern/ extern de prevenire și protecție, atât timp cât este necesar, pentru a face posibilă realizarea oricăror măsuri sau cerințe dispuse de către inspectorii de muncă și inspectorii sanitari, pentru protecția sănătății și securității lucrătorilor;
- Să își însușească și să respecte prevederile legislației din domeniul securității și sănătății în muncă și PSI precum și măsurile de aplicare a acestora;
- Să dea relațiile solicitate de către inspectorii de muncă, inspectorii sanitari sau reprezentanții serviciului extern de prevenire și protecție;
- Să coopereze, atât timp cât este necesar, cu angajatorul și/sau cu serviciul intern/extern de prevenire și protecție, pentru a permite angajatorului să se asigure



UNIUNEA EUROPEANĂ
Fondul Social European



GUVERNUL ROMÂNIEI
Ministerul Administrației și
Internelor



Inovație în administrație
Programul Operațional
"Dezvoltarea Capacității
Administrative"

ca mediul de munca și condițiile de lucru sunt sigure și fără riscuri pentru securitate și sănătate, în domeniul său de activitate;

- Execută autocontroale în sectorul de competență și ia măsuri de remediere operativă a tuturor deficiențelor;
- Nu permite fumatul, folosirea focului deschis, părăsirea locului de muncă, consumul de alcool sau alte acte de indisciplină în sectorul de competență;
- Interzice folosirea surselor de încălzire improvizate, necorespunzătoare, a instalațiilor electrice improvizate, precum și folosirea metodelor de lucru necorespunzătoare.
- În caz de defecțiune a echipamentelor din dotare, etc., avizează despre aceasta pe șefii direcției și nu permite utilizarea acestora;
- Asigură curățenia la locul de muncă și liberul acces pe căile de circulație și la posturile de muncă;
- La terminarea programului de lucru preda armamentul, etc., din dotare, dispune verificarea, oprirea, etc. funcționarii echipamentelor și scoaterea lor de sub tensiune, închiderea robinetelor, etc., asigurând sectorul de competență împotriva producerii incendiilor ori a altor evenimente.

2.3. Mediul de muncă

Activitatea se desfășoară atât în incintă închisă, special amenajată pentru desfășurarea activității cât și în teren (echipe pentru asigurarea ordinii și liniștii publice, pază bunurilor, etc.).

Pe durata programului este expus la :

- variații de temperatură, la deplasări interior-exterior;
- variații ale intensității luminii, la deplasări interior-exterior;
- iluminat mixt, natural și artificial;
- zgomot sub 87 dB ;
- curenți de aer naturali sau artificiali ;
- umiditate ridicată /scăzută în funcție de anotimp, în timpul deplasărilor în exterior, etc.
- radiații electromagnetice în apropierea echipamentelor electrice și electronice;
- pulberi pneumoconioogene (activitate în teren, etc.).

3. Factori de risc identificați

3.1. Factori de risc proprii mijloacelor de producție

Factori de risc mecanic



UNIUNEA EUROPEANĂ
Fondul Social European



GUVERNUL ROMANIEI
Ministerul Administrației și
Internelor



Inovație în administrație
Programul Operațional
"Dezvoltarea Capacității
Administrative"

1. Lovire , strivire de catre mijloacele de transport auto si CF(neatenție ,traversare prin locuri nepermise,intarzieri , devansari la semafor etc.
- 2.Organe de masina in miscare , prindere mana sau articole de vestimentatie (interventia la motor autoturismului ,etc.,in timpul functionarii),
- 3.Autoblocarea functionarii mecanismului de directie , defectarea sistemului de franare in timpul deplasarilor cu autoturismul de serviciu ,etc. ;
4. Scurgeri libera de uleiuri , carburanti (interventia la auto,fisurarea , spargerea unor conducte etc.) ;
5. Proiectarea de particule ,pietre ori alte materiale (sticla - eveniment rutier , interventii in aplanarea unor conflicte,etc.)
6. Caderi de materiale sau obiecte, etc. (in timpul serviciului in teren) la si de la locurile de munca controlate , inspectate ;
7. Raniri datorita unor obiecte taioase, ințepatoare, ((aplanarea unor stari conflictuale ,activitati de salvare persoane sau bunuri ,etc.);
- 8.Suprafete umede , alunecoase,(gheata iarna,etc.) cadere la acelasi nivel datorita suprafetelor necorespunzatoare , denivelate ,etc.;
9. Alunecare, cadere la diferența de nivel in timpul deplasarilor pe scari (trepte umede, alunecoase, etc.) ;
10. Recipiente sub presiune (butelii aer , gaze, etc.) ,din dotare ori pe traseele pedestre , etc.;

Factori de risc termic

11. Contact cu obiecte cu temperatura ridicata , suprafete atinse accidental (misiuni in teren ,) , etc.;
- 12.Incendii (provocate de scurcircuitate electrice , declansate voluntar ,etc.) si incercarea de a salva persoane sau bunuri materiale ;

Factori de risc electric

- 13.Curent electric: electrocutare prin atingere directa, fire neizolate, instalatii deteriorate, interventii neautorizate in tablouri electrice, etc.;
- 14.Curent electric: electrocutare prin atingere indirecta a unor instalatii improvizate, izolatii imbatranite, intreruperea legaturii la centura de impamantare, tensiune de pas , etc.;

Factorii de risc chimic

- 15.Contact accidental cu substante toxice (neetichetate, depozitate necorespunzator, etc.);



UNIUNEA EUROPEANĂ
Fondul Social European



GUVERNUL ROMANIEI
Ministerul Administrației și
Internelor



Inovație în administrație
Programul Operațional
"Dezvoltarea Capacității
Administrative"

3.2. Factori de risc proprii mediului de munca

Factori de risc fizic

16. Temperatura ridicata /coborata a aerului functie de anotimp ,etc.;
17. Umiditate ridicata/scazuta (misiuni de patrulare,etc.)
18. Curenți de aer naturali sau artificiali ;
19. Pulberi pneumoconioogene;
20. Radiații electromagnetice in apropierea echipamentelor electrice si electronice ,etc.
21. Nivel de iluminare scazut (misiuni pe timp de noapte,etc.) ;
22. Zgomot (deplasari in teren ,etc.)
23. Calamități naturale - furtuni, vânt - prabusirea sau ruperea crengilor copacilor, cutremur, etc.;

Factori de risc chimic

24. Gaze ,vapori, aerosoli (la utilizarea de sprayuri iritante, lacrimogene ,esapamente,etc.);

Factori de risc biologic

25. Bacterii, virusi in aer sau in contact ;
26. Animale ori insecte periculoase (caini , sobolani,viespi,etc.) , in timpul activitatii in teren;

3.3. Factori de risc proprii sarcinii de munca

Continut necorespunzator

27. Exploatarea de echipamente tehnice necertificate dpdv al securitatii si sanatatii in munca;
28. Absenta unor operatii din procedura de executare stabilita pentru realizarea sarcinii de munca (neverificarea armamentului din dotare inainte de predarea/primirea acestuia ,neasigurarea intretinerii, etc.);

Solicitare fizica

29. Efort static (pozitie fixa la parcurgerea traseelor lungi , etc.);
30. Efort dinamic ;



UNIUNEA EUROPEANĂ
Fondul Social European



GUVERNUL ROMANIEI
Ministerul Administrației și
Internelor



Inovație în administrație
Programul Operațional
"Dezvoltarea Capacității
Administrative"

Solicitare psihica

31. Ritm de munca mare;
32. Stres (constientizarea raspunderii);
33. Violenta publica (agresiune verbală, fizică sau propuneri indecente,etc.) în timpul misiunilor de patrulare, interventii in stingerea unor conflicte ,prinderea unor faptuitori ,etc., atac terorist , etc.;
34. Solicitare permanenta a atenției in timpul deplasarii, decizii dificile in scurt timp – intervenții pe baza reflexelor dobândite (efort accentuat in cazul deplasarii in condiții atmosferice grele – ceața, ploaie, ninsoare ,etc.);

3.4. Factori de risc proprii executantului

Acțiuni gresite

- 35.Nerespectarea prevederilor legale privind utilizarea armelor de foc si a munitiei .
- 36.Nerespectarea programului de lucru , a planului de paza si ordine publica,a consemnului ,etc.;
- 37.Neinsusirea ori insusirea superficiala a regulilor si instructiunilor privind misiunea/ activitatea desfasurata ;
- 38.Nesincronizarea cu coechipierii la lucrul in echipaje mixte (politia nationala, jandarmerie ,etc.) ;
- 39.Utilizarea/admiterea utilizarii unor echipamente de munca cu defectiuni , neomologate , necertificate ,etc. ;
- 40.Efectuarea/admiterea efectuarii de operații neprevăzute prin sarcina de muncă (joaca , plecarea din serviciu ori la terminarea programului , cu armamentul din dotare, etc.) ;
- 41.Acceptarea incredintarii spre rezolvare a unor sarcini de munca pentru care nu are calificarea , nu este instruit/ori nu a instruit corespunzator (necunoasterea instructiunilor de utilizare a echipamentelor din dotare ,etc .) ;
- 42.Prezentarea la lucru fara respectarea regulilor de ssm si psi (control medical la angajare si periodic , obosit ,sub influenta alcoolului, etc.)
- 43.Neadaptarea vitezei la condițiile de trafic si la starea atmosferica, manevre nepermise de legislația rutiera, neasigurarea la traversarea pedestra, etc.;
- 44.Depășirea numărului maxim de persoane admis, a sarcinii maxime admise sau angajarea de discuții cu pasagerii ;
- 45.Utilizarea focului deschis sau fumatul în locuri cu pericol de incendiu sau explozie;
- 46.Circulatia cu autoturismul sub influenta alcoolului , a unor medicamente , drogurilor,intr-un stadiu avansat de oboseala ;
- 47.Circulația cu defectiuni la sistemul de direcție, sistemul de frânare, instalația electrica, etc.;



UNIUNEA EUROPEANĂ
Fondul Social European



GUVERNUL ROMANIEI
Ministerul Administrației și
Internelor



Inovație în administrație
Programul Operațional
"Dezvoltarea Capacității
Administrative"

- 48.Efectuarea operatiei de remorcare cu mijloace improvizate ;
- 49.Pornirea motorului cu cutia de viteze cuplata intr-o treapta de viteze , fara actionarea ambreiajului ;
- 50. Cadere de la acelasi nivel, impiedicari, alunecari la deplasarea pedestra in incinta unitații sau in afara acesteia;
- 51. Caderea de la inaltime prin pasire in gol, (in timpul deplasarii pe scari , mijloace de transport, etc.);
- 52. Intervenții neautorizate in tablouri sau instalații electrice , utilizarea echipamentelor electrice si electronice cu defecțiuni, etc.;
- 53.Deplasari , stationari in zone periculoase (misiuni de patrulare, monitorizare, salvare ,etc.) ;

Comunicari accidentogene

- 54. Utilizarea unui limbaj necorespunzator (generator de agresiune fizica si psihica) in relația cu colegii, in timpul actiunilor de control ,etc.;

Omissiuni

- 55.Omiterea insusirii sau insusirea necorespunzatoare a regulilor de ssm si psi;
- 56.Parasirea locului de munca fara luarea tuturor masurilor de siguranta;



UNIUNEA EUROPEANĂ
Fondul Social European



GUVERNUL ROMANIEI
Ministerul Administrației și
Internelor



Inovație în administrație
Programul Operațional
"Dezvoltarea Capacității
Administrative"

UNITATEA: PRIMARIA MURFATLAR			4.FISA DE EVALUARE A LOCULUI DE MUNCA NR.	NR. PERSOANE EXPUSE: 1			
Loc de munca: Agent comunitar				Data expunerii: 8 ore/schimb Echipa de evaluare: 1. Ioanidis Stoica – evaluator autorizat 2. Ilinca C-tin – lucrator desemnat ssm 3. Iliescu Ileana – referent RU			
Compo- nenta sistemu- -lui de munca	Factori de risc identifi- cati	Nr. factor risc	Forma concreta de manifestare a factorilor de risc	Conse- cinta maxima previzi- bila	Clasa de gravitat e	Clasa de probabi- litate	Nivel partial de risc
Mijloace de produ- ctie	Factori de risc meca- nic	1	Lovire , strivire de catre mijloacele de transport auto si CF (neatenție ,traversare prin locuri nepermise,intarzieri , devansari la semafor etc.	DECES	7	3	5
		2	Organe de masina in miscare , prindere mana sau articole de vestimentatie (interventia la motor autoturismului ,etc.,in timpul functionarii ,etc),	DECES	7	1	3
		3	Autoblocarea functionarii mecanismului de directie , defectarea sistemului de franare in timpul deplasarilor cu autoturismul de serviciu ;	DECES	7	1	3



UNIUNEA EUROPEANĂ
Fondul Social European



GUVERNUL ROMANIEI
Ministerul Administrației și
Internelor



Inovație în administrație
Programul Operațional
"Dezvoltarea Capacității
Administrative"

		4	Scurgeri libera de uleiuri , carburanti (interventia la auto, fisurarea , spargerea unor conducte etc.) ;	ITM 3-45	2	2	2
		5	Proiectarea de particule ,pietre ori alte materiale (sticla - eveniment rutier , interventii in aplanarea unor conflicte,etc.) ;	INV GR III	4	2	3
		6	Caderi de materiale sau obiecte ,etc. in timpul deplasarilor la si de la locurile de munca inspectate,etc.;	INV GR III	4	2	3
		7	Raniri datorita unor obiecte taioase, ințepatoare, (aplanarea unor stari conflictuale ,activitati de salvare persoane sau bunuri ,etc.);	INV GR II	5	2	4
		8	Suprafete umede , alunecoase,(gheata iarna,etc.) cadere la acelasi nivel datorita suprafetelor necorespunzatoare , denivelate ,etc.;	INV GR III	4	2	3
		9	Alunecare , cadere la diferența de nivel in timpul deplasarilor pe scari (trepte umede , alunecoase,etc.)	DECES	7	1	3
		10	Recipiente sub presiune (butelii aer, gaze, etc.),din dotare ori pe traseele pedestre , etc.;	DECES	7	1	3
	Factori de risc termic	11	Contact cu obiecte cu temperatura ridicata , suprafete atinse accidental (misiuni in teren ,) , etc.;	ITM 3-45 zile	2	3	2
		12	Incendii (provocate de scurcuite electrice , declansate voluntar ,etc.) si incercarea de a salva persoane sau bunuri	DECES	7	1	3



UNIUNEA EUROPEANĂ
Fondul Social European



GUVERNUL ROMANIEI
Ministerul Administrației și
Internelor



Inovație în administrație
Programul Operațional
"Dezvoltarea Capacității
Administrative"

			materiale ;				
	Factori de risc electric	13	Curent electric : electrocutare prin atingere directa , fire neizolate, instalatii deteriorate , interventii neautorizate in tablouri electrice ,etc.	DECES	7	1	3
		14	Curent electric : electrocutare prin atingere indirecta a unor instalații improvizate, izolații imbatranite , intreruperea legaturii la centura de impamantare , tensiune de pas ,etc ;	DECES	7	2	4
	Factori de risc chimic	15	Contact accidental cu substanțe toxice (neetichetate , depozitate necorespunzator. ,etc) ;	ITM 45-180 zile	3	3	3
Mediul de munca	Factori de risc fizic	16	Temperatura ridicata /coborata a aerului (misiuni in teren,etc.) ;	ITM 45-180 zile	3	3	3
		17	Umiditate ridicat a/scazuta (misiuni de patrulare,etc.)	ITM 45-180 zile	3	3	3
		18	Curenți de aer naturali sau artificiali (din deschiderea repetata a usilor de acces, instalatie de conditionare a aerului , etc.);	ITM 45-180 zile	3	3	3
		19	Pulberi pneumoconiogene ;	ITM 45-180 zile	3	2	2
		20	Radiații electromagnetice in apropierea echipamentelor electrice si electronice ,etc.	ITM 3 - 45zile	2	1	1



UNIUNEA EUROPEANĂ
Fondul Social European



GUVERNUL ROMANIEI
Ministerul Administrației și
Internelor



Inovație în administrație
Programul Operațional
"Dezvoltarea Capacității
Administrative"

		21	Nivel de iluminare scazut (misiuni pe timp de noapte,etc.) ;	DECES	7	1	3
		22	Zgomot (deplasari in teren ,etc.)	ITM 45-180	3	2	2
		23	Calamități naturale - furtuni, vânt - prabusirea sau ruperea crengilor copacilor, cutremur ,etc.;	DECES	7	1	3
	Factori de risc chimic	24	Gaze ,vapori, aerosoli (la utilizarea de sprayuri iritante, lacrimogene ,esapamente,etc.);	INV GR III	4	1	2
	Factori de risc biologic	25	Microbi , bacterii, virusi , etc., in aer sau in contact ;	INV GR III	4	2	3
		26	Animale ori insecte periculoase (caini , sobolani,viespi,etc.) , in timpul activitatii in teren;	DECES	7	2	4
Sarcina de Munca	Conti-nut necorespunzator	27	Exploatarea de echipamente tehnice necertificate dpdv al securitatii si sanatatii in munca	DECES	7	1	3
		28	Absenta unor operatii din procedura de executare stabilita pentru realizarea sarcinii de munca (neverificarea armamentului din dotare inainte de predarea/primirea acestuia ,neasigurarea intretinerii, etc.);	DECES	7	1	3
	Solicita-re fizica	29	Efort static (pozitie fixa la parcurgerea traseelor lungi , etc.);	ITM 45-180 zile	3	3	3



UNIUNEA EUROPEANĂ
Fondul Social European



GUVERNUL ROMANIEI
Ministerul Administrației și
Internelor



Inovație în administrație
Programul Operațional
"Dezvoltarea Capacității
Administrative"

		30	Efort dinamic ;	ITM 45-180 zile	3	3	3
	Solicita-re psihica	31	Ritm de munca mare;	ITM 45-180 zile	3	3	3
		32	Stres (constientizarea raspunderii);	ITM 45-180 zile	3	3	3
		33	Violenta publica (agresiune verbală, fizică sau propuneri indecente,etc.) în timpul misunilor de patrulare, interventii in stingerea unor conflicte ,prinderea unor faptuitori ,etc., atac terorist etc;	DECES	7	3	5
		34	Solicitare permanenta a atenției in timpul deplasarii, decizii dificile in scurt timp – intervenții pe baza reflexelor dobândite (efort accentuat in cazul deplasarii in condiții atmosferice grele – ceața, ploaie, ninsoare ,etc.);	ITM 45-180 zile	3	3	3
Execu-tant	Actiuni gresite	35	Nerespectarea prevederilor legale privind utilizarea armelor de foc si a munitiei .	DECES	7	1	3
		36	Nerespectarea programului de lucru , a planului de paza si ordine publica,a consemnului ,etc.;	DECES	7	1	3



UNIUNEA EUROPEANĂ
Fondul Social European



GUVERNUL ROMANIEI
Ministerul Administrației și
Internelor



Inovație în administrație
Programul Operațional
"Dezvoltarea Capacității
Administrative"

		37	Neinstruirea ori instruirea superficiala a personalului subordonat /colaborator privind misiunea/ activitatea desfasurata ;	DECES	7	1	3
		38	Nesincronizarea cu coechipierii la lucrul in echipaje mixte (politia nationala , jandarmerie ,etc.) ;	DECES	7	1	3
		39	Utilizarea/admiterea utilizarii unor echipamente de munca cu defectiuni , neomologate , necertificate ,etc. ;	DECES	7	1	3
		40	Efectuarea/admiterea efectuarii de operații neprevăzute prin sarcina de muncă (joaca , plecarea la terminarea programului , cu armamentul din dotare, etc.) ;	DECES	7	1	3
		41	Acceptarea incredintarii/incredintarea spre rezolvare a unor sarcini de munca pentru care nu are calificarea , nu este instruit/ori nu a instruit corespunzator (necunoasterea instructiunilor de utilizare a echipamentelor din dotare ,etc .) ;	DECES	7	1	3
		42	Prezentarea/admiterea la lucru a personalului fara respectarea regulilor de ssm si psi (control medical la angajare si periodic , obosit , sub influenta alcoolului, etc.)	DECES	7	1	3
		43	Neadaptarea vitezei la condițiile de trafic si la starea atmosferica, manevre nepermise de legislația rutiera , neasigurarea la traversarea pedestra ,etc.;	DECES	7	3	5



UNIUNEA EUROPEANĂ
Fondul Social European



GUVERNUL ROMANIEI
Ministerul Administrației și
Internelor



Inovație în administrație
Programul Operațional
"Dezvoltarea Capacității
Administrative"

		44	Depășirea numărului maxim de persoane admis, a sarcinii maxime admise sau angajarea de discuții cu pasagerii,	DECES	7	1	3
		45	Utilizarea focului deschis sau fumatul în locuri cu pericol de incendiu sau explozie;	DECES	7	1	3
		46	Circulația cu autoturismul sub influența alcoolului , a unor medicamente , drogurilor, într-un stadiu avansat de oboseală ,etc.	DECES	7	1	3
		47	Circulația cu defecțiuni la sistemul de direcție, sistemul de frânare, instalația electrică ,etc.	DECES	7	1	3
		48	Efectuarea operației de remorcare cu mijloace improvizate ;	DECES	7	1	3
		49	Pornirea motorului cu cutia de viteze cuplata într-o treaptă de viteze , fara acționarea ambreiajului ;	DECES	7	1	3
		50	Cadere de la același nivel, împiedicări, alunecări la deplasarea pedestra în incinta unității sau în afara acesteia;	INV GR III	4	2	3
		51	Caderea de la înălțime prin pasire în gol, (în timpul deplasării pe scări , mijloace de transport, etc.);	DECES	7	1	3
		52	Intervenții neautorizate în tablouri sau instalații electrice , utilizarea echipamentelor electrice și electronice cu defecțiuni ,etc.;	DECES	7	2	4



UNIUNEA EUROPEANĂ
Fondul Social European



GUVERNUL ROMANIEI
Ministerul Administrației și
Internelor



Inovație în administrație
Programul Operațional
"Dezvoltarea Capacității
Administrative"

		53	Deplasari , stationari in zone periculoase (misiuni de patrulare, monitorizare, etc.) ;	DECES	7	1	3
	Comuni cari acciden togene	54	Utilizarea unui limbaj necorespunzator (generator de agresiune fizica si psihica) in relația cu colegii , in timpul actiunilor de control,etc.;	DECES	7	1	3
	Omisi- uni	55	Omiterea insusirii sau insusirea necorespunzatoare a regulilor de ssm si psi ;	DECES	7	1	3
		56	Parasirea locului de munca fara luarea tuturor masurilor de siguranta ;	DECES	7	1	3

5. Formula si calculul nivelului de risc global
Locul de munca : Agent comunitar

Nivel global de risc: 3,20



UNIUNEA EUROPEANĂ
Fondul Social European



GUVERNUL ROMANIEI
Ministerul Administrației și
Internelor



Inovație în administrație
Programul Operațional
"Dezvoltarea Capacității
Administrative"

$$N_{gr} = \frac{\sum_{i=1}^{56} r_i \cdot R_i}{\sum_{i=1}^{56} r_i} = \frac{0(7 \times 7) + 0(6 \times 6) + 3(5 \times 5) + 4(4 \times 4) + 43(3 \times 3) + 5(2 \times 2) + 1(1 \times 1)}{0 \times 7 + 0 \times 6 + 3 \times 5 + 4 \times 4 + 43 \times 3 + 5 \times 2 + 1 \times 1} = \frac{547}{171} = 3,20$$



UNIUNEA EUROPEANĂ
Fondul Social European



GUVERNUL ROMANIEI
Ministerul Administrației și
Internelor



Inovație în administrație
Programul Operațional
"Dezvoltarea Capacității
Administrative"

6. Nivelurile parțiale de risc pe factori de risc
Locul de munca : Agent comunitar

Nivel global de risc: 3,20



UNIUNEA EUROPEANĂ
Fondul Social European



GUVERNUL ROMANIEI
Ministerul Administrației și
Internelor



Inovație în administrație
Programul Operațional
"Dezvoltarea Capacității
Administrative"

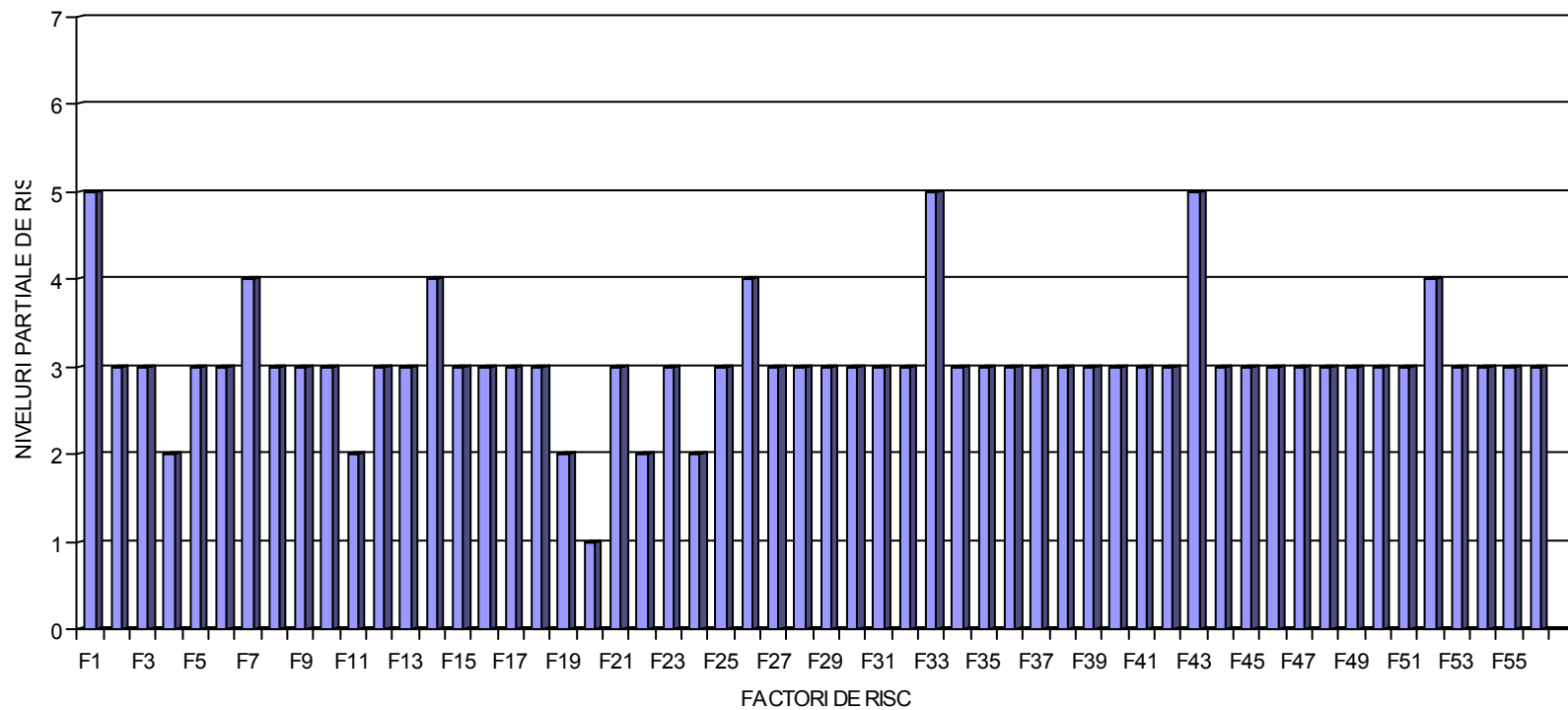



UNIUNEA EUROPEANĂ
Fondul Social European



GUVERNUL ROMANIEI
Ministerul Administrației și
Internelor



Inovație în administrație
Programul Operațional
"Dezvoltarea Capacității
Administrative"

7. Legenda

1. Lovire , strivire de catre mijloacele de transport auto si CF(neatenție ,traversare prin locuri nepermise,intarzieri , devansari la semafor etc.
- 2.Organe de masina in miscare , prindere mana sau articole de vestimentatie (interventia la motor autoturismului ,etc.,in timpul functionarii),
- 3.Autoblocarea functionarii mecanismului de directie , defectarea sistemului de franare in timpul deplasarilor cu autoturismul de serviciu ;
4. Scurgeri libera de uleiuri , carburanti (interventia la auto,fisurarea , spargerea unor conducte etc.) ;
5. Proiectarea de particule ,pietre ori alte materiale (sticla - eveniment rutier , interventii in aplanarea unor conflicte,etc.)
6. Caderi de materiale sau obiecte, etc. (in timpul serviciului in teren) la si de la locurile de munca controlate , inspectate ;
7. Raniri datorita unor obiecte taioase, ințepatoare, (aplanarea unor stari conflictuale ,activitati de salvare persoane sau bunuri ,etc.) ;
- 8.Suprafete umede , alunecoase,(gheata iarna,etc.) cadere la acelasi nivel datorita suprafetelor necorespunzatoare , denivelate ,etc.;
9. Alunecare, cadere la diferența de nivel in timpul deplasarilor pe scari (trepte umede, alunecoase, etc.) ;
10. Recipiente sub presiune (butelii aer , gaze, etc.) ,din dotare ori pe traseele pedestre, etc.;
11. Contact cu obiecte cu temperatura ridicata , suprafete atinse accidental (misiuni in teren ,) , etc.;
- 12.Incendii (provocate de scurcircuit electrice , declansate voluntar ,etc.,) si incercarea de a salva persoane sau bunuri materiale ;
13. Curent electric: electrocutare prin atingere directa, fire neizolate, instalatii deteriorate, interventii neautorizate in tablouri electrice, etc.;
- 14.Curent electric: electrocutare prin atingere indirecta a unor instalații improvizate, izolatii imbatranite, intreruperea legaturii la centura de impamantare, tensiune de pas , etc.;
- 15.Contact accidental cu substanțe toxice (neetichetate, depozitate necorespunzator, etc.);
16. Temperatura ridicata /coborata a aerului functie de anotimp ,etc.;
- 17.Umiditate ridicata/scazuta (misiuni de patrulare,etc.)
18. Curenți de aer naturali sau artificiali (din deschiderea repetata a usilor de acces, instalatie de conditionare a aerului , etc.);
19. Pulberi pneumoconioogene;
20. Radiații electromagnetice in apropierea echipamentelor electrice si electronice ,etc.



UNIUNEA EUROPEANĂ
Fondul Social European



GUVERNUL ROMANIEI
Ministerul Administrației și
Internelor



Inovație în administrație
Programul Operațional
"Dezvoltarea Capacității
Administrative"

21. Nivel de iluminare scazut (misiuni pe timp de noapte, etc.) ;
22. Zgomot (deplasari in teren ,etc.) ;
23. Calamități naturale - furtuni, vânt - prabusirea sau ruperea crengilor copacilor, cutremur, etc.;
24. Gaze ,vapori, aerosoli (la utilizarea de sprayuri iritante, lacrimogene ,esapamente,etc.);
25. Bacterii, virusi in aer sau in contact ;
26. Animale ori insecte periculoase (caini , sobolani,viespi,etc.) , in timpul activitatii in teren;
27. Exploatarea de echipamente tehnice necertificate dpdv al securitatii si sanatatii in munca;

28. Absenta unor operatii din procedura de executare stabilita pentru realizarea sarcinii de munca (neverificarea armamentului din dotare inainte de predarea/primirea acestuia ,neasigurarea intretinerii, etc.);
29. Efort static (pozitie fixa la parcurgerea traseelor lungi , etc.);
30. Efort dinamic ;
31. Ritm de munca mare;
32. Stres (constientizarea raspunderii);
33. Violenta publica (agresiune verbală, fizică sau propuneri indecente,etc.) în timpul misiunilor de patrulare, interventii in stingerea unor conflicte ,prinderea unor faptuitori ,etc., atac terorist ,etc.;
34. Solicitare permanenta a atenției in timpul deplasarii, decizii dificile in scurt timp – intervenții pe baza reflexelor dobândite (efort accentuat in cazul deplasarii in condiții atmosferice grele – ceața, ploaie, ninsoare ,etc.);
35. Nerespectarea prevederilor legale privind utilizarea armelor de foc si a munitiei .
36. Nerespectarea programului de lucru , a planului de paza si ordine publica,a consemnului ,etc.;
37. Neinstruirea ori instruirea superficiala a personalului subordonat /colaborator privind misiunea/ activitatea desfasurata ;
38. Nesincronizarea cu coechipierii la lucrul in echipaje mixte (politia nationala, jandarmerie ,etc.) ;
39. Utilizarea/admiterea utilizarii unor echipamente de munca cu defectiuni , neomologate , necertificate ,etc. ;
40. Efectuarea/admiterea efectuării de operații neprevăzute prin sarcina de muncă (joaca , plecarea la terminarea programului , cu armamentul din dotare, etc.) ;
41. Acceptarea incredintarii/incredintarea spre rezolvare a unor sarcini de munca pentru care nu are calificarea , nu este instruit/ori nu a instruit corespunzator (necunoasterea instructiunilor de utilizare a echipamentelor din dotare ,etc .) ;
42. Prezentarea/admiterea la lucru a personalului fara respectarea regulilor de ssm si psi (control medical la angajare si periodic , obosit ,sub influenta alcoolului, etc.)



UNIUNEA EUROPEANĂ
Fondul Social European



GUVERNUL ROMANIEI
Ministerul Administrației și
Internelor



Inovație în administrație
Programul Operațional
"Dezvoltarea Capacității
Administrative"

43. Neadaptarea vitezei la condițiile de trafic și la starea atmosferică, manevre nepermise de legislația rutieră, neasigurarea la traversarea pedestra, etc.;
44. Depășirea numărului maxim de persoane admise, a sarcinii maxime admise sau angajarea de discuții cu pasagerii ;
45. Utilizarea focului deschis sau fumatul în locuri cu pericol de incendiu sau explozie;
46. Circulația cu autoturismul sub influența alcoolului , a unor medicamente , drogurilor, într-un stadiu avansat de oboseală ,etc. ;
47. Circulația cu defecțiuni la sistemul de direcție, sistemul de frânare, instalația electrică, etc.;
48. Efectuarea operației de remorcare cu mijloace improvizate ;
49. Pornirea motorului cu cutia de viteze cuplata într-o treaptă de viteze , fără acționarea ambreiajului ;
50. Cadere de la același nivel, împiedicări, alunecări la deplasarea pedestra în incinta unității sau în afara acesteia;
51. Caderea de la înălțime prin pasire în gol, (în timpul deplasării pe scări , mijloace de transport, etc.);
52. Intervenții neautorizate în tablouri sau instalații electrice , utilizarea echipamentelor electrice și electronice cu defecțiuni, etc.;
53. Deplasări , staționări în zone periculoase (misiuni de patrulare, monitorizare, etc.) ;
54. Utilizarea unui limbaj necorespunzător (generator de agresiune fizică și psihică) în relația cu colegii, în timpul acțiunilor de control ,etc.;
55. Omiterea însușirii sau însușirea necorespunzătoare a regulilor de ssm și psi;
56. Parasirea locului de muncă fără luarea tuturor măsurilor de siguranță;

PRIMARIA MURFATLAR

Evaluarea riscurilor de accidentare si imbolnavire profesională

8. FISA DE MASURII PROPUSE PENTRU LOCUL DE MUNCA Agent comunitar							
Nr. Crt	LOC DE MUNCA / FACTOR DE RISC	NIVELE RISC	MASURA PROPUSA				
			Masuri tehnice	Masuri organizato- rice	Masuri de alta natura	Competen- te si raspunderi	Termene

0	1	2	3	4	5	6	7
1	F1.Lovire , strivire de catre mijloacele de transport auto si CF (neatenție ,traversare prin locuri nepermise,intarzieri , devansari la semafor etc.	5	Dotarea cu mijloace si echipamente de munca corespunzatoare dpdv al ssm Verificarea periodica a starii tehnice a autovehiculelor si indeosebi a sistemelor de directie , franare,lumini si semnalizare	Instruire privind respectarea prevederilor care reglementează circulația pe drumurile publice Prezentare a de aspecte cu urmarile /consecintele nerespectării regulilor de ssm si psi	Respectarea timpilor de conducere / de odihna Control medical periodic	Conducere a unitatii Lucrător desemnat Sef Serviciu politie Comunitara Agenti Medic de medicina muncii	Imediat , cu caracter permanent
2	F33. Violenta publica (agresiune verbală, fizică sau propuneri indecente,etc.) în timpul misunilor	5	Dotarea cu mijloace si	Instruire privind	Intocmirea unor	Conducere a unitatii	Periodic , cu caracter

PRIMARIA MURFATLAR

Evaluarea riscurilor de accidentare si imbolnavire profesională

0	1	2	3	4	5	6	7
	de patrulare, interventii in stingerea unor conflicte ,prinderea unor faptuitori ,etc., atac terorist,etc.;		echipament e de munca corespunzatoare dpdv al ssm Verificarea starii tehnice a echipament elor din dotare si inlocuirea celor cu defectiuni ,etc.	respectarea modul corect de desfasurare al activitatii , exercitii practice , demonstrati ve privind autoaparare a ,etc.	manuale de proceduri privind modul de actionare in diferite situatii Revizuirea protocoalelor de colaborare cu celelate forte de siguranta si ordine publica	Lucrator sesemnat , Sef Serviciu Politie Comunitara Agenti	permanent
3	F43.Neadaptarea vitezei la condițiile de trafic si la starea atmosferica, manevre nepermise de legislația rutiera , neasigurarea la traversarea pedestra ,etc.;	5	Dotarea cu mijloace tehnice certificate, omologate etc. Verificarea periodica a starii tehnice a autovehicol elor si indeosebi a sistemelor de directie ,	Instruire privind respectarea reglementar ilor legale privind circulatia pe drumuri publice si consecin-tele nerespec-tarii	Control medical si psihologic periodic si ori de cate ori se impune	Conducere a unitatii , Lucrator desemnat ssm, Sef serviciu Agent comunitar,	In cadrul instruirilor de ssm , cu caracter permanent

PRIMARIA MURFATLAR

Evaluarea riscurilor de accidentare si imbolnavire profesională

0	1	2	3	4	5	6	7
			franare lumini si semnalizare				
4	F7. Raniri datorita unor obiecte taioase, ințepatoare, (aplanarea unor stari conflictuale ,activitati de salvare persoane sau bunuri ,etc.);	4	Dotarea personalului cu echipamente de protectie si mijloace de autoaparare	Instruire pentru concretizarea riscurilor la care se expune prin nerespectarea modului corect de indeplinire al sarcinilor de munca	Efectuarea de exercitii practice, demonstrative , in colaborare si cu celelalte forte de ordine publica privind modul de actiune in diferite situatii ,(stari conflictuale , salvare de bunuri , persoane ,etc.)	Conducere a unitatii , Lucrator desemnat , Medic de medicina muncii , Sef serviciu Agenti	In cadrul instruirilor periodice , cu caracter permanent

PRIMARIA MURFATLAR

Evaluarea riscurilor de accidentare si imbolnavire profesională

0	1	2	3	4	5	6	7
5	F14.Curent electric : electrocutare prin atingere indirecta a unor instalatii improvizate, izolatii imbatranite , intreruperea legaturii la centura de impamantare , tensiune de pas ,etc ;	4	Dotarea cu echipamente de munca certificate , omologate , in bun stare de functionare Verificarea periodica a instalatiilor electrice , interzicerea improvizatiilor ,	Instruire pentru concretizarea riscului electric Placute avertizoare sau autocolante "Nu atingeți firele electrice nici cele cazute la pamânt"., etc.	Verificarea periodica a legaturii echipamentelor la centura de impamantare de catre unitati abilitate, emiterea de buletine	Conducere a unitatii , Lucrator desemnat Conducator loc de munca, Sef serviciu , Agenti	Imediat si periodic cu caracter permanent
6	F26. Animale ori insecte periculoase (caini , sobolani,viespi,etc.) , in timpul activitatii in teren;	4	Dotarea personalului cu echipamente de protectie si mijloace de autoaparare (basteane de cauciuc , sprayuri iritant – lacrimogene ,etc.)	Instruire privind modul de actiune in situatia cand este atacat de unul sau mai multi caini , viespii ,.etc.	Control medical la angajare , periodic si ori de cate ori se impune	Conducere a unitatii , Lucrator desemnat , Medic de medicina muncii , Sef serviciu Agenti	Permanent

PRIMARIA MURFATLAR

Evaluarea riscurilor de accidentare si imbolnavire profesională

0	1	2	3	4	5	6	7
7	F52.Intervenții neautorizate in tablouri sau instalații electrice , utilizarea echipamentelor electrice si electronice cu defecțiuni ,etc.;	4	Dotarea cu echipamente de munca certificate , omologate , etc. Interzicerea accesului in tablouri electrice. Afise "Nu atingeți firele electrice nici cele cazute la pamânt".	Instruire pentru constietizarea riscului. Insusirea si respectarea prevederilor legale si a Instructiunilor proprii de ssm .	Asigurarea cu incuietori a tuturor tablourilor electrice Control al factorilor de raspundere privind modul de respectare al regulilor de ssm si psi	Conducere a unitatii , Lucrator desemnat , Conducator loc de munca, Sef serviciu Agenti	Permanent

PRIMARIA MURFATLAR

Evaluarea riscurilor de accidentare si imbolnavire profesională

9. Interpretarea rezultatelor evaluarii

Nivelul de risc global calculat pentru locul de munca analizat este de 3,20 , valoare care il incadreaza in categoria de locuri de munca cu nivel de risc mic , nedepasind valoarea acceptabil (3,5).

Rezultatul este sustinut de „Fisa de evaluare” , din care se observa ca totusi din totalul de 56 de factori de risc identificati , 7 depasesc ca nivel partial de risc valoarea acceptabila 3 :

- 3 incadrandu-se in categoria de risc mare (5);
- 4 incadrandu-se in categoria de risc mediu (4) ;

Cei 7 factori de risc ce se situeaza in domeniul inacceptabil sunt :

F1.Lovire , strivire de catre mijloacele de transport auto si CF (neatenție ,traversare prin locuri nepermise,intarzieri , devansari la semafor etc. ,(nivel partial de risc 5);

F33.Violenta publica (agresiune verbală, fizică sau propuneri indecente,etc.) în timpul misunilor de patrulare, interventii in stingerea unor conflicte ,prinderea unor faptuitori ,etc., atac terorist (posibil in timpul deplasarilor in strainatate) ,etc., (nivel partial de risc 5);

F43.Neadaptarea vitezei la condițiile de trafic si la starea atmosferica, manevre nepermise de legislația rutiera, neasigurarea la traversarea pedestra, etc.; (nivel partial de risc 5);

F7. Raniri datorita unor obiecte taioase, ințepatoare, (aplanarea unor stari conflictuale ,activitati de salvare persoane sau bunuri ,etc.) ; (nivel partial de risc 4) ;

F14. Curent electric: electrocutare prin atingere indirecta a unor instalații improvizate, izolatii imbatranite, intreruperea legaturii la centura de impamantare, tensiune de pas , etc.; (nivel partial de risc 4);

F26. Animale ori insecte periculoase (caini , sobolani,viespi,etc.) , in timpul activitatii in teren, (nivel partial de risc 4);

F52. Intervenții neautorizate in tablouri sau instalații electrice , utilizarea echipamentelor electrice si electronice cu defectiuni, etc.; (nivel partial de risc 4);

Pentru diminuarea sau eliminarea celor 7 factori de risc (care se situeaza in domeniul inacceptabil), sunt necesare masurile generic prezentate in “ *Fisa de masuri propuse*”.

In ceea ce priveste repartitia factorilor de risc pe surse generatoare, situatia se prezinta dupa cum urmeaza:

- 26,76 % , factori proprii mijloacelor de producție;
- 19,64 % , factori proprii mediului de munca;
- 14,29 % , factori proprii sarcinii de munca;
- 39,29 % , factori proprii executantului.

Din analiza Fisei de evaluare se constata ca 42 , respectiv 75,00 % dintre factorii de risc identificați pot avea consecințe ireversibile asupra executantului (invaliditate si deces).

PRIMARIA MURFATLAR

Evaluarea riscurilor de accidentare si imbolnavire profesională

10. Ponderea factorilor de risc identificați dupa elementele sistemului de munca

Locul de munca: Agent comunitar

Nivel global de risc : 3,20

